

Corte EE'
Esc. 1:100

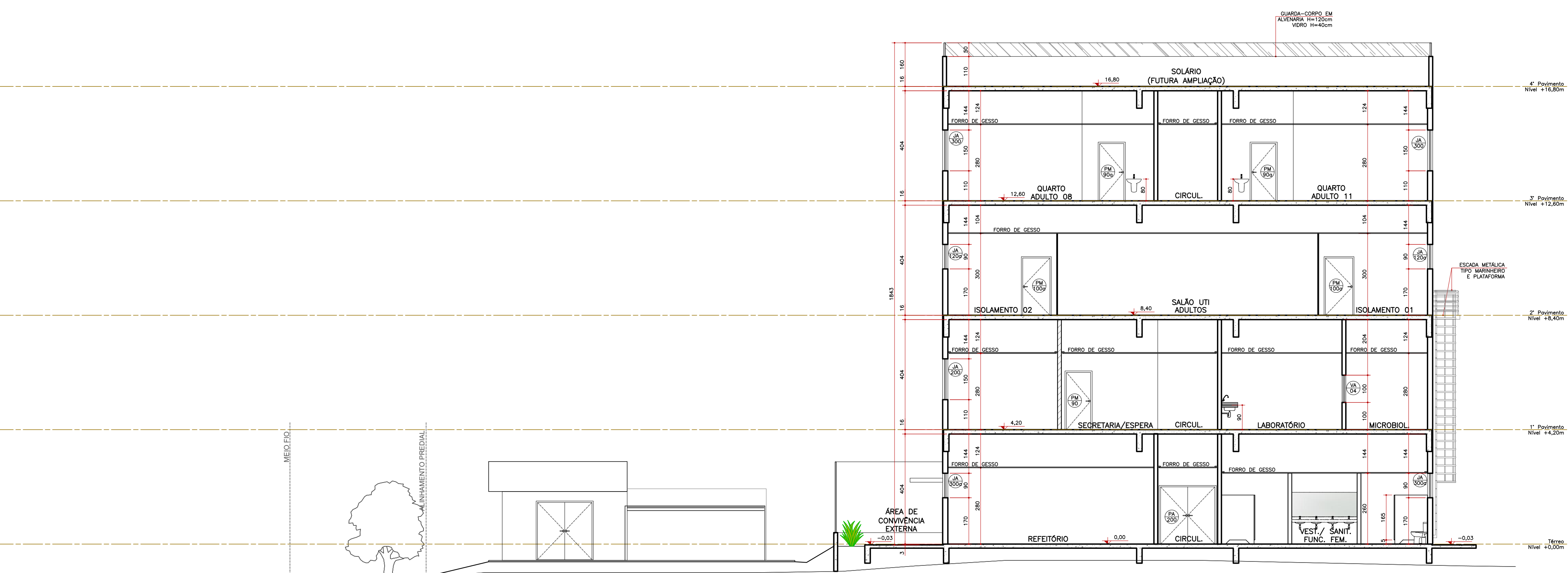

Corte FF'
Esc. 1:100

DATA	Revisão	Des.	DATA	Obs.:	Des.
02/09/2021	EMISSÃO INICIAL		06	---	
01	---		07	---	
02	---		08	---	
03	---		09	---	
04	---		10	---	
05	---		11	---	

Assunto: **PROJETO EXECUTIVO DE ARQUITETURA** Código: 554 HPS Prancha: 19/23
CORTE EE/ CORTE FF PE-ARQU-019-COR-EEsFF_R00

O bra: Reforma e ampliação em alvenaria p/ fins de saúde
Hospital Regional de Pronto Socorro - HRPS
Local: Av. Bento Gonçalves, nº4590 - Pelotas / RS
Proprietário: Município de Pelotas
CNPJ: 87.455.531/0001-57
Situação sem escala
Declaro que a aprovação do projeto não implica no reconhecimento do direito de propriedade do terreno por parte da Prefeitura.



VER PRANCHA 01
Proprietário: Município de Pelotas
CNPJ: 87.455.531/0001-57
Autor do projeto: Ana Carolina Potier Mendes CAU/PR A35183-0
MEP - ARQUITETURA E PLANEJAMENTO LTDA
CNPJ: 06.164.906/0001-28
Responsável Técnico pelo EAS
VER PRANCHA 01
Escala: 1:100 Data Inicial: setembro/2021 Desenho: Giulia Revisão: 00

Aprovação